

# 91. STUNDE

Von dieser Unterrichtsstunde an enthält jede folgende Stunde eine Tonleiterübung und eine charakteristische Etüde, die nach Möglichkeit Legato, Staccato sowie Auffassung und Vortrag behandelt. Beide müssen nach den dargelegten Gesichtspunkten gründlich studiert und einwandfrei geblasen werden. Ab und zu eine Reprise aus dem II. Teil, besonders hinsichtlich der Zungenübungen, wird empfohlen.

Ein Spezialisieren des Bläusers der Tenorposaune nur für die Höhe oder nur für die Tiefe soll nicht vorgenommen werden; ein guter Bläser muß sowohl in der Höhe als auch in der Tiefe beschlagen sein, besonders wenn er als Solist gelten und tätig sein will.

## TONLEITERÜBUNG

C Dur. Tonleiter

Dreiklang

Dominantseptimenakkord

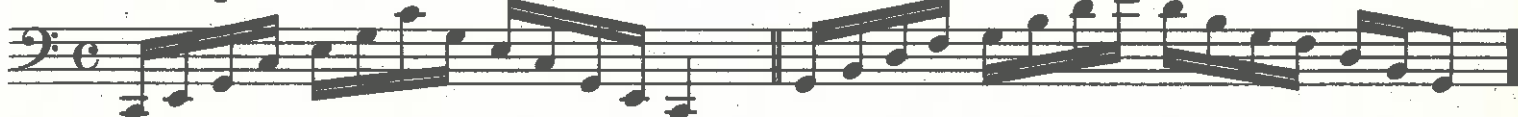

Tonleiter Variation

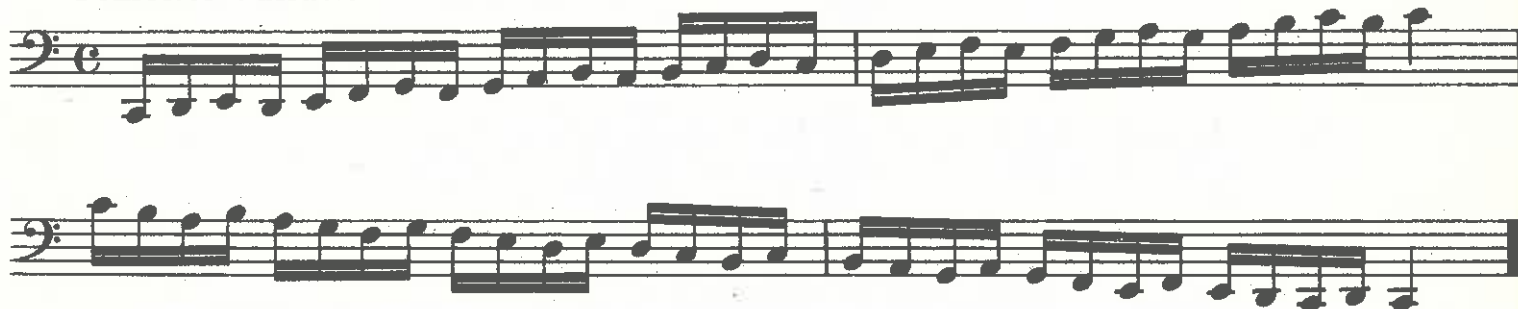

*Arpeggio* (arpedscho) - (harfenartig), soviel wie gebrochener Akkord-Dreiklang, Dreiklang der Subdominante, Dominantseptimenakkord.

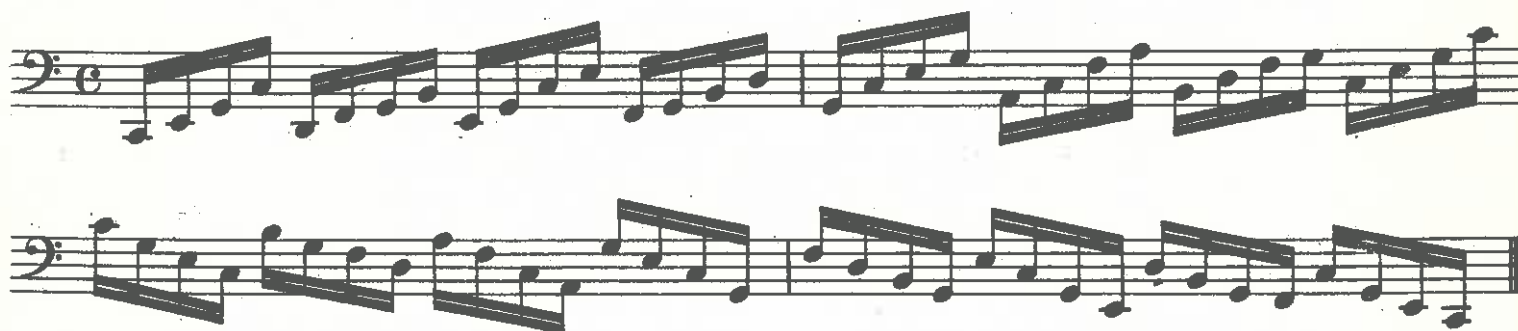

Der nächste Schritt in der hohen Lage ist das *h'* oder *ces''* auf dem 2. Zug

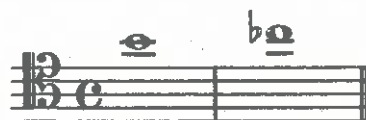

# 98. STUNDE

## TONLEITERÜBUNG

G Moll. Tonleiter harmonisch

melodisch

Dreiklang

Dominantseptimenakkord

Tonleiter Variation

Arpeggio

## Etude à la Capriccio\* (Musikalische Laune)

Adagio. Launisch

*mp*

*mf*

*f*

*p*

*mp*

\*) sprich: kaprittscho

# 108. STUNDE

## TONLEITERÜBUNG

Cis Moll. Tonleiter harmonisch

## Etude à la Serenade (Abendmusik, Ständchen)

The score is for a single melodic line in C minor, 6/8 time, marked 'Andante' and 'Affettuoso'. It consists of five systems of music.

# 136. STUNDE

## TONLEITERÜBUNG

C Moll. Tonleiter harmonisch

melodisch

Dreiklang

Dominantseptimenakkord

Tonleiter Variation

Arpeggio

## Etude à la Scherzo<sup>\*)</sup>

Allegro. Con brio

\*) sprich: skérzo

# 44. STUNDE

## TONLEITERÜBUNG

B Moll. Tonleiter harmonisch

Nachfolgende Jazz-Etude stellt einen melodieähnlich (wenig abweichend von der Melodie) improvisierten Hot-Chorus dar, dem der Melodie-Chorus der Jazz-Etude aus der 142. Unterrichtsstunde zu Grunde liegt.

## Jazz-Etude à la Hot-Chorus

wenig von der Melodie abweichend

Melodie-Chorus  
Foxtrot-Tempo