Die junge Garde

Flügelhorn I B

Marsch von **EMIL ŠTOLC**

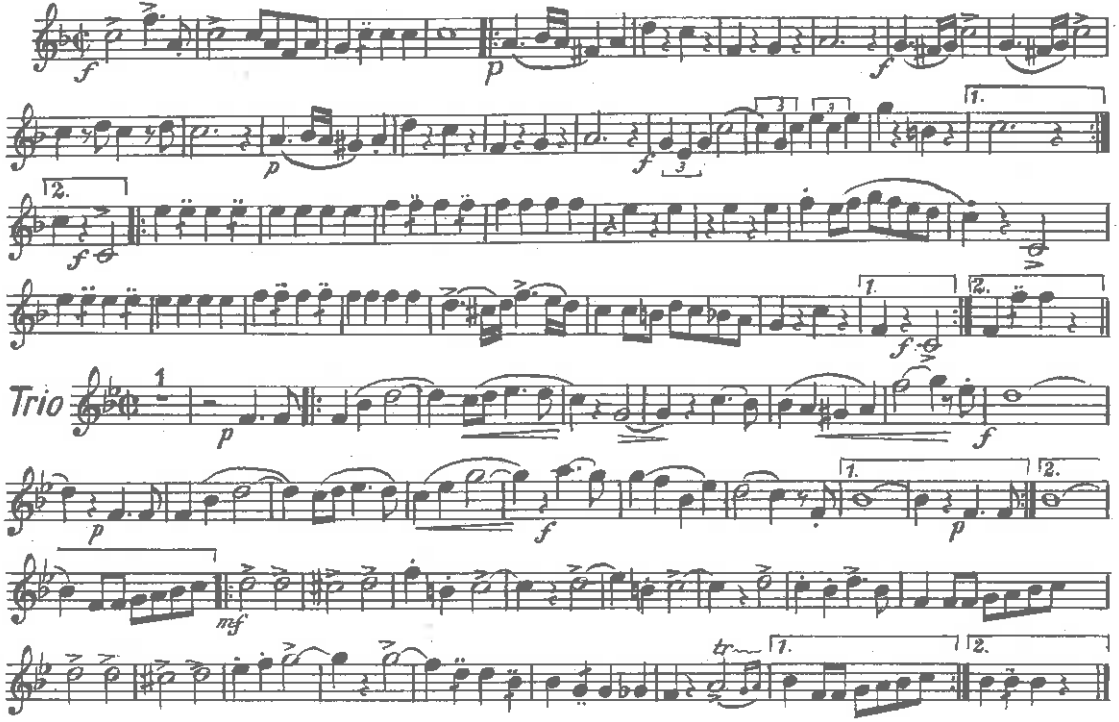

Alle Rechte vorbehalten
(C) Copyright by Emil Štolc, Prague, ČSSR
Für Österreich, Deutschland, Italien und die Schweiz
Musikverlag Johann Kliment, Wien.

Kl. 1012 a